

## การตั้งค่า Microsoft Outlook 2010

1. ที่แท็บเมนูที่ด้านบน เลือกเมนู "File" หลังจากนั้นเลือก "Info" สังเกตหน้าต่าง Account Information เลือก "Add Account"

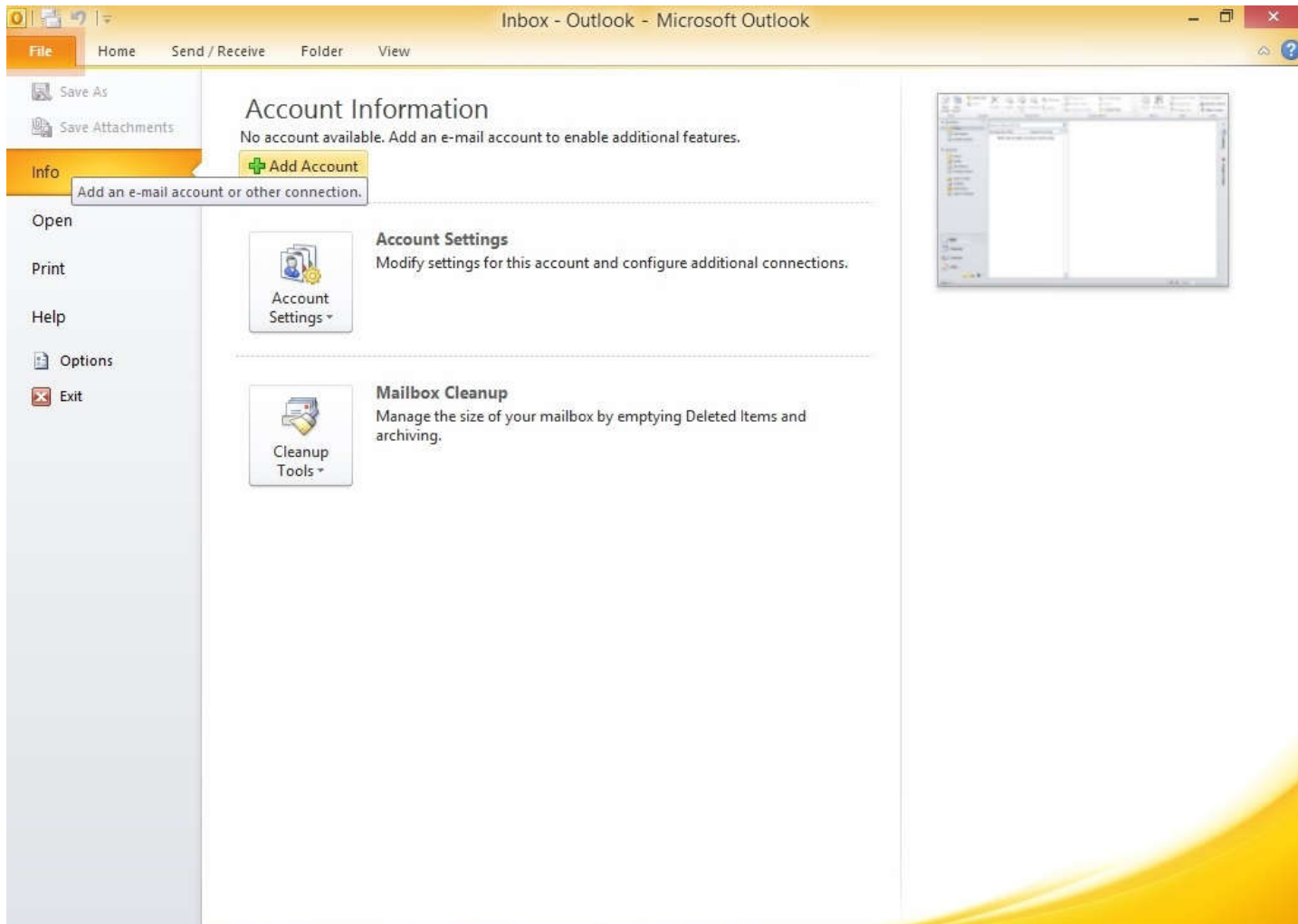

- โปรแกรมจะขึ้นหน้าต่างตามรูปทางด้านล่าง ให้เลือก "Manually configure server setting or additional server types" และกดปุ่ม Next ทางด้านล่าง

**Add New Account**

**Auto Account Setup**  
Connect to other server types.

**E-mail Account**

Your Name:   
Example: Ellen Adams

E-mail Address:   
Example: ellen@contoso.com

Password:

Retype Password:   
Type the password your Internet service provider has given you.

**Text Messaging (SMS)**

**Manually configure server settings or additional server types**

< Back   Next >   Cancel

3. โปรแกรมจะขึ้นหน้าต่างตามรูปทางด้านล่าง เลือก "Internet E-mail" และกดปุ่ม Next ทางด้านล่าง

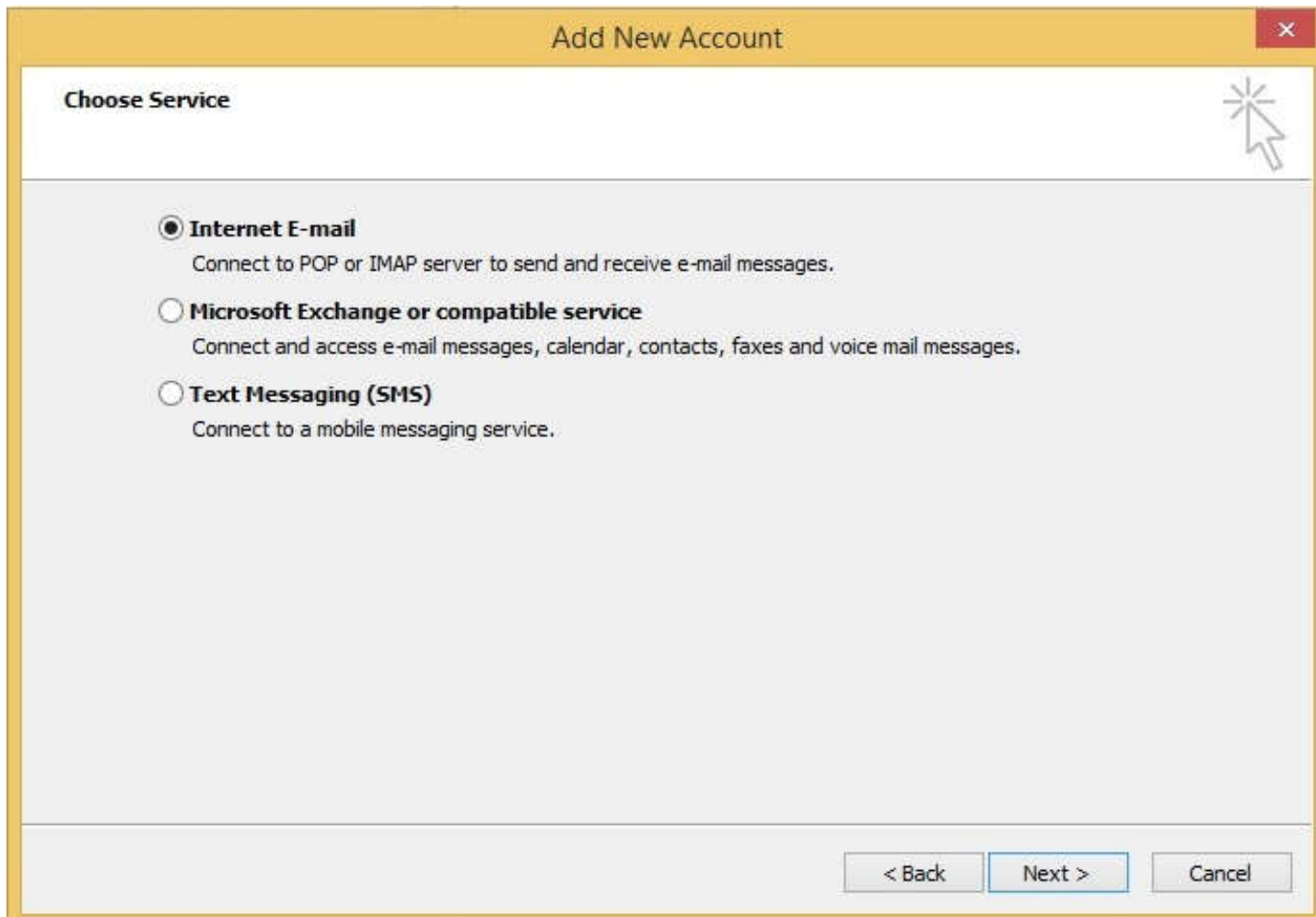

4. โปรแกรมจะขึ้นหน้าต่างตามรูปทางด้านล่าง ให้กำหนดค่าต่างๆ ให้เรียบร้อย และกดปุ่ม "More Setting..."

- Your Name : ให้ท่านใส่ชื่อและนามสกุล
- E-mail Address : ใส่ E-mail Address ที่ท่านต้องการ
- Incoming mail server (POP3) : ใส่ pop3.anet.net.th
- Outgoing mail server (SMTP) : ใส่ smtp4.anet.net.th ( ในส่วนนี้หากใช้บริการ Internet รายอื่นๆ ให้ใส่ outgoing ของ Internet ที่ใช้งาน )
- User Name : ใส่ User ของ E-mail
- Password : ใส่ Password ของ E-mail

**Add New Account**

**Internet E-mail Settings**  
Each of these settings are required to get your e-mail account working.

**User Information**

Your Name: system anet  
E-mail Address: system@anet.net.th

**Server Information**

Account Type: POP3  
Incoming mail server: pop3.anet.net.th  
Outgoing mail server (SMTP): smtp4.anet.net.th

**Logon Information**

User Name: system@anet.net.th  
Password: \*\*\*\*\*  
 Remember password  
 Require logon using Secure Password Authentication (SPA)

**Test Account Settings**

After filling out the information on this screen, we recommend you test your account by clicking the button below. (Requires network connection)

Test Account Settings ...

Test Account Settings by clicking the Next button

**Deliver new messages to:**

New Outlook Data File  
 Existing Outlook Data File  
Browse

More Settings ...

< Back Next > Cancel

5. โปรแกรมจะขึ้นหน้าต่างตามรูปทางด้านล่าง เลือกแท็บ "Outgoing Server" ทำเครื่องหมายถูกในช่องสี่เหลี่ยม "My outgoing server (SMTP) requires authentication" เลือก "Use same settings as my incoming mail server"

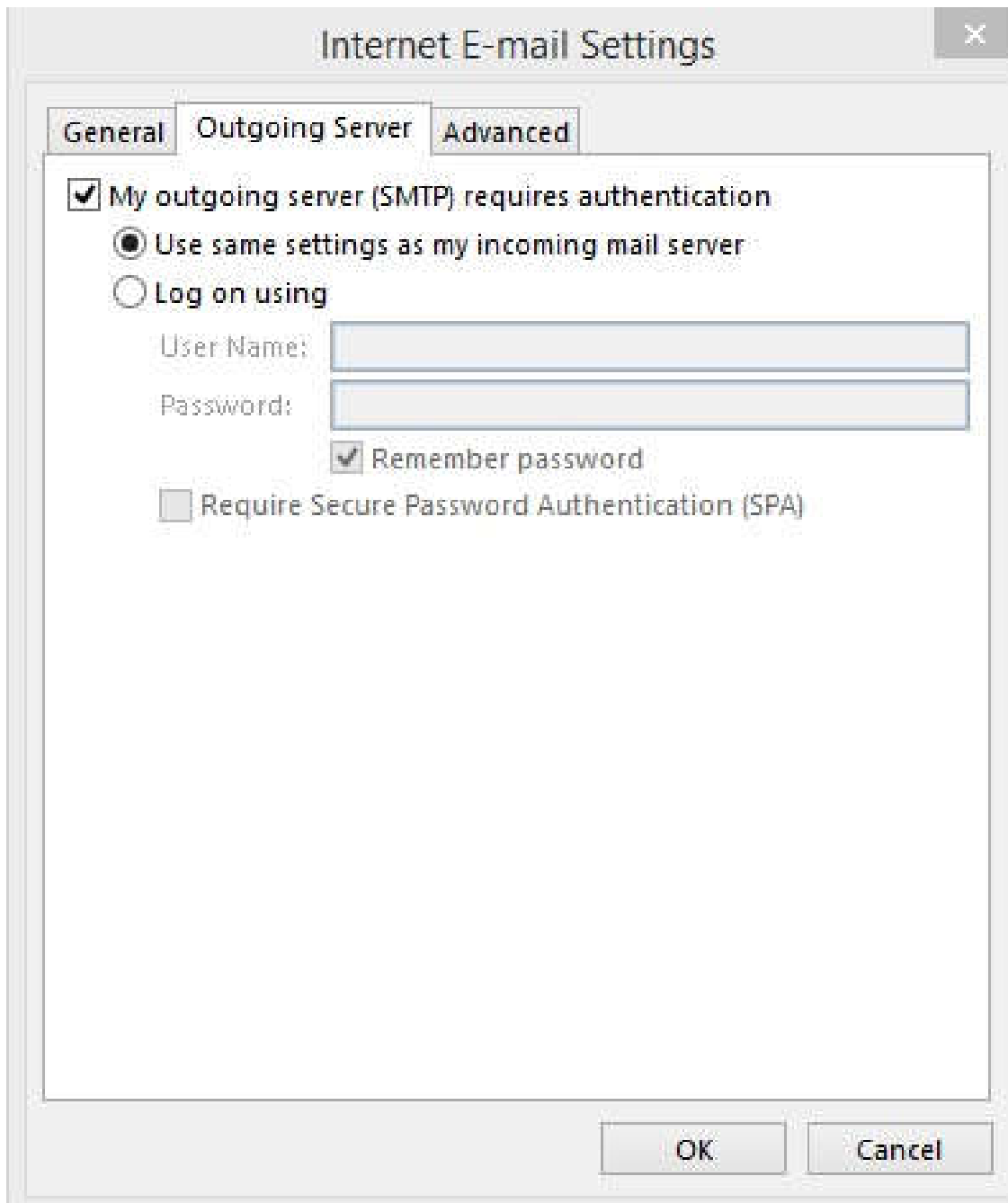

6. โปรแกรมพร้อมใช้งาน แต่ควรเลือกที่แท็บเมนู "Send /Receive" และเลือก "Sent/Receive All Folders" ก่อน 1 ครั้ง

