

การตั้งค่า Microsoft Outlook 2013

1. ที่แท็บเมนูที่ด้านบน เลือกเมนู "File" หลังจากนั้นเลือก "Info" สังเกตหน้าต่าง Account Information เลือก "Add Account"

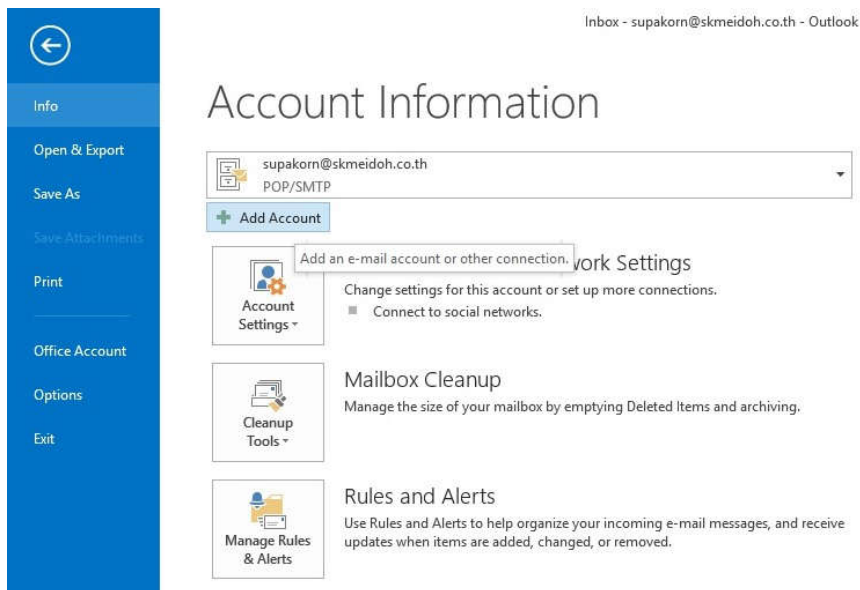

- โปรแกรมจะขึ้นหน้าต่างตามรูปทางด้านล่าง ให้เลือก "Manual setup or additional server types" และกดปุ่ม Next ทางด้านล่าง

Add Account

Auto Account Setup
Manual setup of an account or connect to other server types.

E-mail Account

Your Name:
Example: Ellen Adams

E-mail Address:
Example: ellen@contoso.com

Password:

Retype Password:
Type the password your Internet service provider has given you.

Manual setup or additional server types

< Back **Next >** Cancel

3. เลือก "POP or IMAP" ตามรูปภาพ และกดปุ่ม Next ทางด้านล่าง

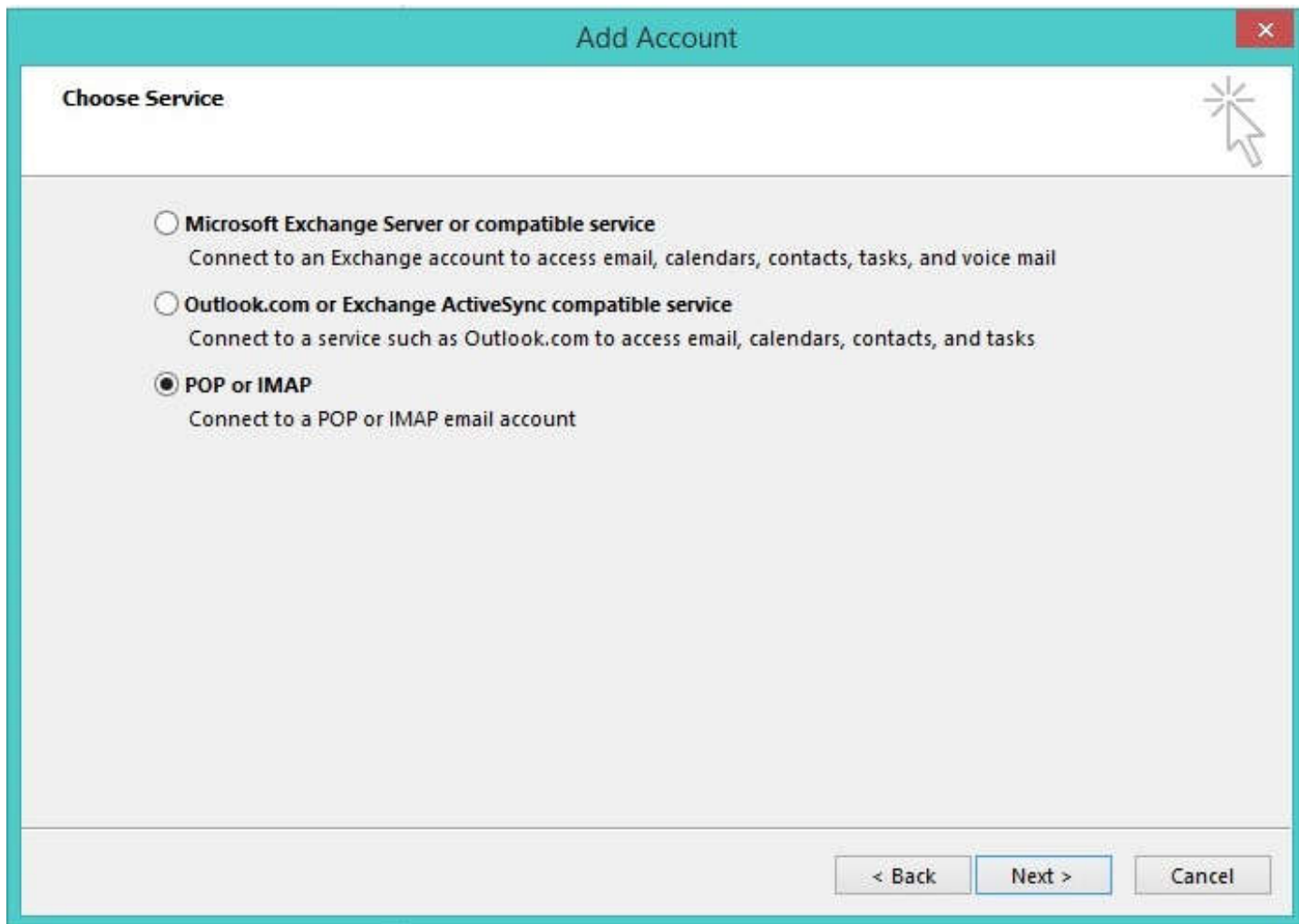

4. โปรแกรมจะขึ้นหน้าต่างตามรูปทางด้านล่าง ให้กำหนดค่าต่างๆ ให้เรียบร้อย และกดปุ่ม "More Setting..."

- Your Name : ให้ท่านใส่ชื่อและนามสกุล
- E-mail Address : ใส่ E-mail Address ที่ท่านต้องการ
- Incoming mail server (POP3) : ใส่ pop3.anet.net.th
- Outgoing mail server (SMTP) : ใส่ smtp4.anet.net.th (ในส่วนนี้หากใช้บริการ Internet รายอื่นๆ ให้ใส่ outgoing ของ Internet ที่ใช้งาน)
- User Name : ใส่ User ของ E-mail
- Password : ใส่ Password ของ E-mail

The screenshot shows the 'Add Account' dialog box in Outlook, specifically the 'POP and IMAP Account Settings' section. The dialog has a teal header with the title 'Add Account' and a close button (X). Below the header, the title 'POP and IMAP Account Settings' is displayed, followed by the instruction 'Enter the mail server settings for your account.' and a help icon (lightbulb with cursor). The settings are organized into several sections:

- User Information:** 'Your Name' is 'System Anet' and 'Email Address' is 'system@anet.net.th'.
- Server Information:** 'Account Type' is 'POP3', 'Incoming mail server' is 'pop3.anet.net.th', and 'Outgoing mail server (SMTP)' is 'smtp4.anet.net.th'.
- Logon Information:** 'User Name' is 'system@anet.net.th' and 'Password' is masked with asterisks. There is a checked checkbox for 'Remember password' and an unchecked checkbox for 'Require logon using Secure Password Authentication (SPA)'.
- Test Account Settings:** A message states 'We recommend that you test your account to ensure that the entries are correct.' There is a 'Test Account Settings ...' button and a checked checkbox for 'Automatically test account settings when Next is clicked'.
- Deliver new messages to:** There are two radio buttons: 'New Outlook Data File' (selected) and 'Existing Outlook Data File'. A text box and a 'Browse' button are associated with the 'Existing Outlook Data File' option.

At the bottom right, there is a 'More Settings ...' button. At the very bottom, there are three buttons: '< Back', 'Next >', and 'Cancel'.

4. โปรแกรมจะขึ้นหน้าต่างตามรูปทางด้านล่าง เลือกแท็บ "Outgoing Server" ทำเครื่องหมายถูกในช่องสี่เหลี่ยม "My outgoing server (SMTP) requires authentication" เลือก "Use same settings as my incoming mail server"

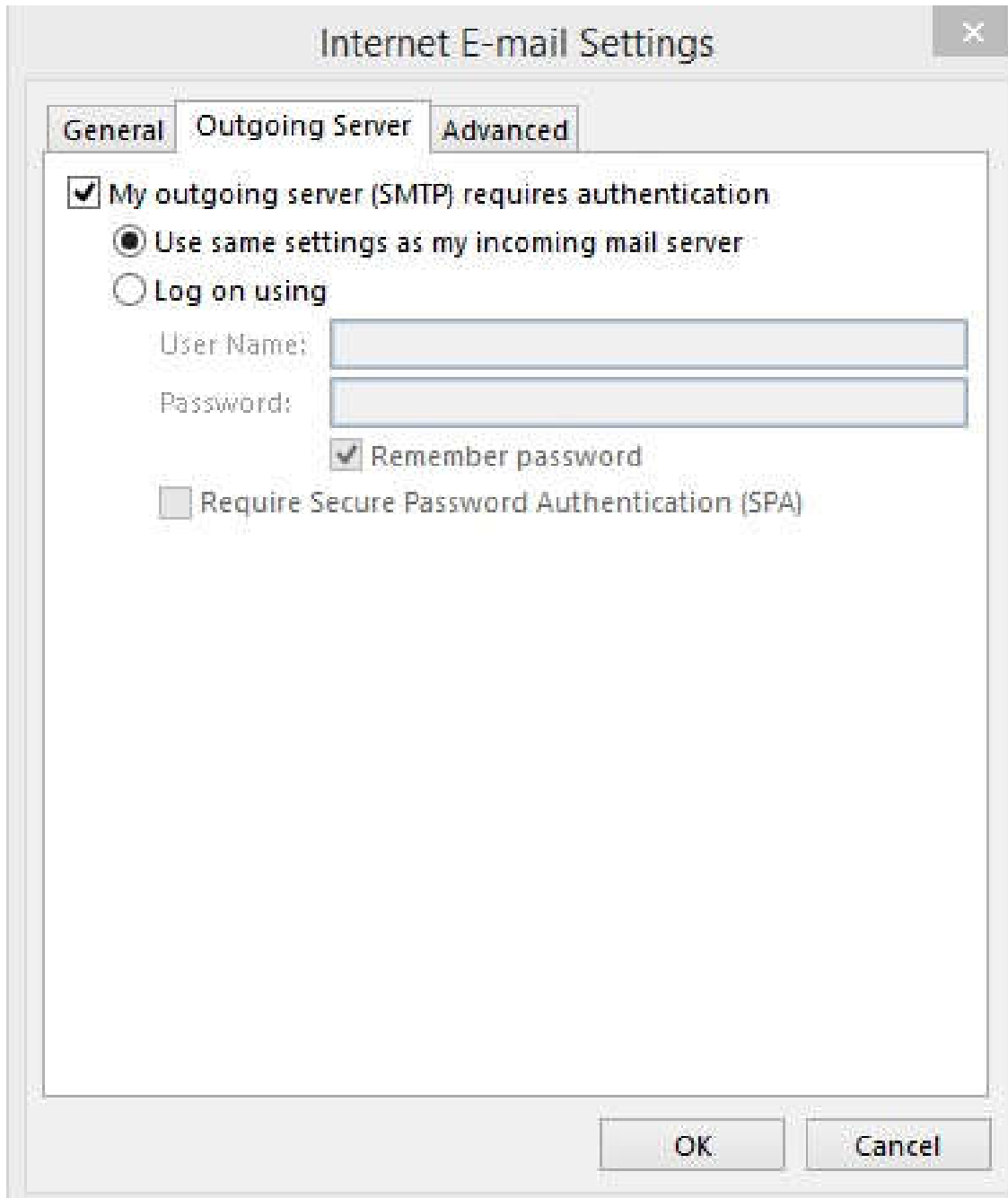

5. โปรแกรมพร้อมใช้งาน แต่ควรเลือกที่แท็บเมนู "Send /Receive" และเลือก "Sent/Receive All Folders" ก่อน 1 ครั้ง

